ระดับน้ำสูงสุดรายวัน แม่น้ำน่าน ปีน้ำ 2544 - 2567

สถานี N.8 บางมูลนาก อ.บางมูลนาก จ.พิจิตร

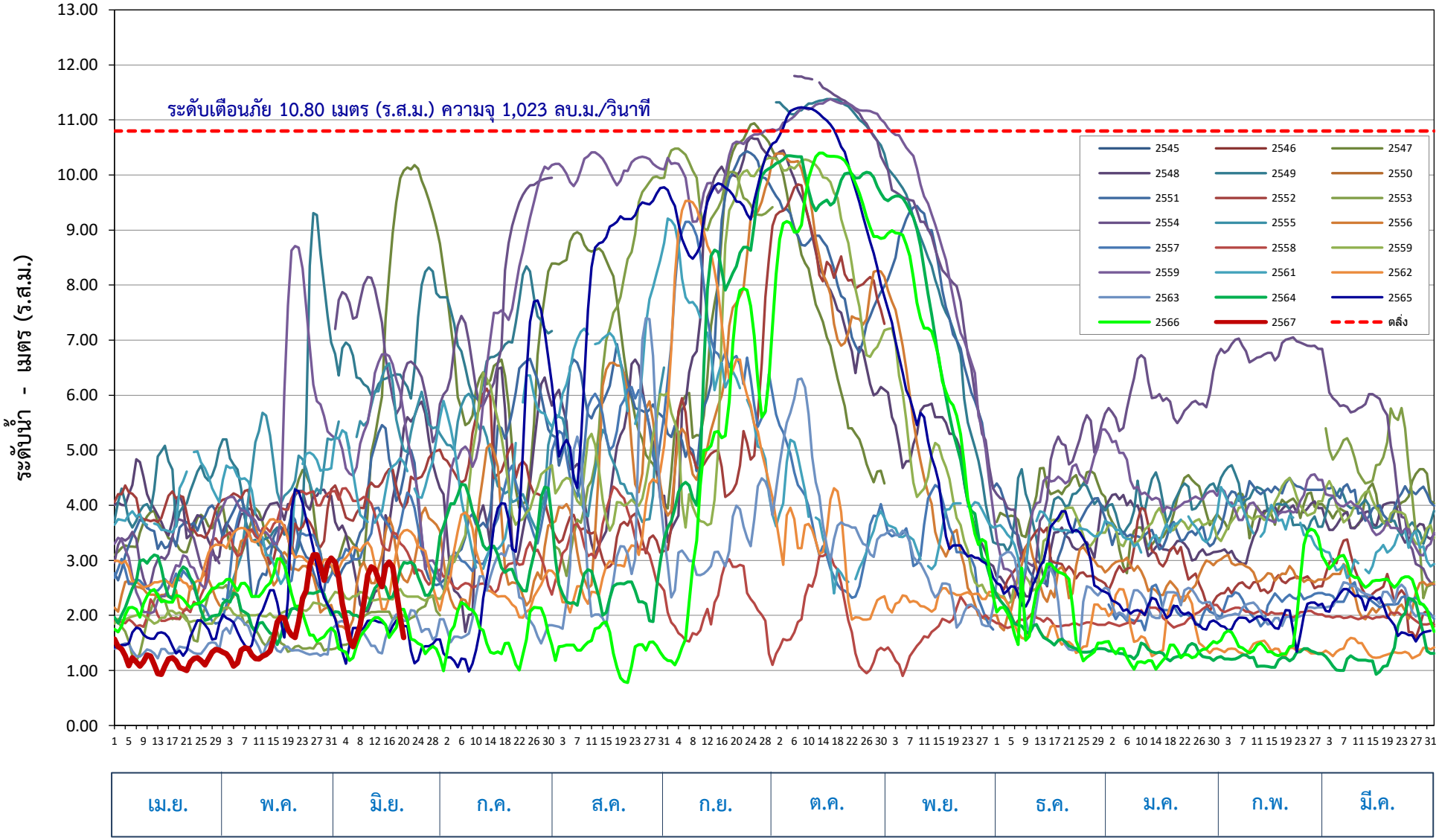

ศูนย์อุทกวิทยาชลประทานภาคเหนือตอนล่าง กรมชลประทาน